



PERÚ

Ministerio  
de Vivienda, Construcción  
y Saneamiento



## Escuela Superior Técnica

# PROCESO DE ADMISIÓN

2026 - 2



## Profesionales que construyen el país



**20 DE JULIO**  
MODALIDAD DE EXONERACIÓN



**08 DE AGOSTO**  
EXAMEN DE ADMISIÓN

Síguenos en nuestras redes sociales      

web: [escuela.sencico.gob.pe](http://escuela.sencico.gob.pe)



# PROFESIONALES QUE CONSTRUYEN EL PAÍS

## La Escuela Superior Técnica del SENCICO

En SENCICO encontrarás una institución con un ambiente grato, propicio para el estudio. Nuestras aulas se encuentran implementadas con pantallas interactivas y nuestros talleres y laboratorios con los equipos necesarios que ayudarán el crecimiento de tu formación integral. Podrás convertirte en un profesional de éxito. Los estudiantes tendrán oportunidades para que sobre la base de su esfuerzo alcancen los niveles más altos de realización personal y profesional.

### Carreras profesionales técnicas

La Escuela Superior Técnica SENCICO brinda carreras profesionales técnicas relacionadas al rubro de la construcción y saneamiento que cuentan con una amplia demanda laboral.

# Nuestras Carreras

## CARRERAS 100% VIRTUAL

- Administración de Obras de Construcción Civil
- Dibujo Digital Aplicado a la Construcción

## CARRERAS PRESENCIALES

- Diseño de Interiores
- Edificaciones
- Topografía y Geodesia
- Laboratorio de Suelos, Concreto y Asfalto
- Geomática

## CARRERAS DE SANEAMIENTO

- Producción de Agua Potable y Tratamiento de Aguas Residuales
- Redes de Agua Potable y Aguas Residuales



# 5 Razones para Estudiar en la EST SENCICO



1. Rápida inserción laboral.
2. Equipamiento Tecnológico.
3. Cuotas mensuales accesibles.
4. Acceso a nuestra bolsa de laboral.
5. Título a nombre de la nación.

# 13 SEDES A NIVEL NACIONAL

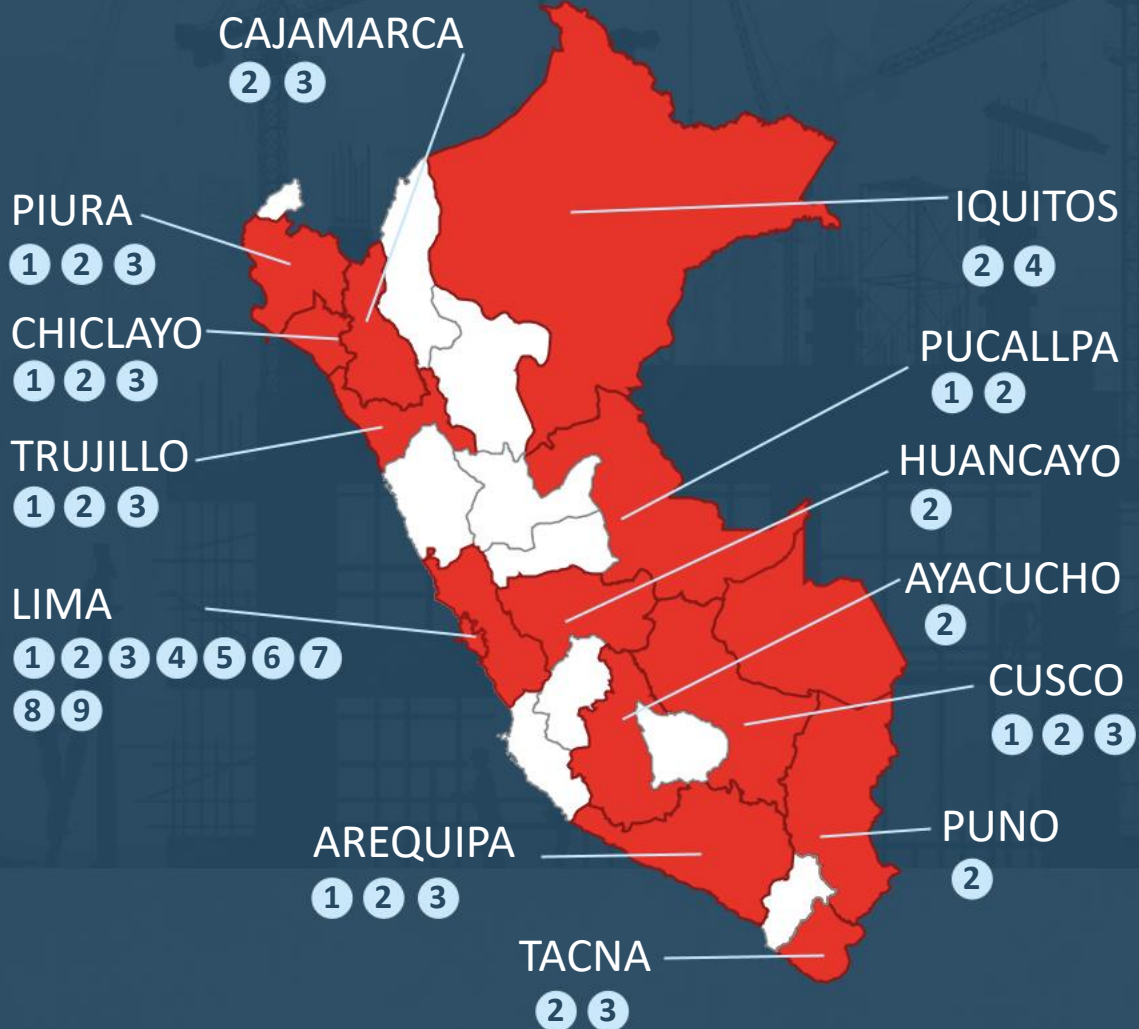

## Carreras disponibles por sedes:

- |   |  |  |   |                       |
|---|--|--|---|-----------------------|
| <b>1</b><br>Edificaciones                             | <b>2</b><br>Topografía y Geodesia                    | <b>3</b><br>Diseño de Interiores   | <b>4</b><br>Administración de Obras de Construcción Civil | <b>5</b><br>Geomática |
| <b>6</b><br>Dibujo Digital Aplicado a la Construcción | <b>7</b><br>Laboratorio de suelos Concreto y Asfalto | <b>8</b><br>Producción de Agua Potable y Tratamiento de Aguas Residuales | <b>9</b><br>Redes de Agua Potable y Aguas Residuales      |                       |

# Postula a la EST SENCICO por la Modalidad de Exoneración



Fecha de entrevista

**20 de julio 2026**

Cierre de inscripciones

**16 de julio 2026**

Consiste en una entrevista personal, que se desarrollará de manera presencial en las instalaciones del SENCICO. Pueden acogerse a esta modalidad, todas las personas que se encuentren bajo los siguientes criterios:

## TITULADO, EGRESADO, PROVENIENTE DE INSTITUTOS O UNIVERSIDAD

- Original o copia legalizada o fedateada del título, grado, diploma o constancia de egresado.
- Copia legalizada o fedateada de los certificados de estudios superiores.
- Copia de DNI.

## TRASLADO EXTERNO

- Original o copia legalizada o fedateada de los certificados de estudios superiores.
- Copia de DNI.

## TRASLADO INTERNO (CARRERAS Y SEDES)

- Record de notas
- Copia de DNI

## PRIMEROS PUESTOS

- Certificados de estudios del nivel secundaria.
- Constancia o acta en original de haber ocupado el primer o segundo puesto en el nivel secundaria con una antigüedad no mayor a cinco años de haber concluido.
- Copia de DNI.

## POR SER BENEFICIARIO DEL PROGRAMA DE REPARACIONES EN EDUCACIÓN, DEL PLAN INTEGRAL DE REPARACIONES (PIR) LEY 28592

- Certificado de estudios secundarios.
- Original o copia del documento oficial que lo acredite como beneficiario PIR.
- Copia del DNI.

## DEPORTISTA CALIFICADO

- Original o copia de los Certificados originales de estudios.
- Constancia original o copia expedida por el IPD que lo acredite como tal.
- Copia del DNI.

## ARTISTA CALIFICADO

- Certificado original de estudio.
- Original o copia del documento expedido por el INC o una Escuela Superior Nacional de Arte que lo acredite por haber representado al país o a la región.
- Copia de DNI.

## PERSONAS QUE ESTAN CUMPLIENDO SERVICIO MILITAR VOLUNTARIO, DE CONFORMIDAD CON LA NORMATIVA VIGENTE

- Constancia de estar realizando el Servicio Militar Voluntario.
- Original o copia de los Certificados originales de estudio secundario.
- Copia del DNI.

## TRABAJADORES DE CONSTRUCCIÓN CIVIL PRESENTADOS POR LOS GREMIOS

- Carta de presentación por parte de la empresa donde debe indicar el tiempo que se encuentra trabajando en la institución.
- Original o copia de los Certificados originales de estudios secundarios.
- Copia de DNI.

## TRABAJADORES PRESENTADOS POR LAS EMPRESAS APORTANTES AL SENCICO

- Carta de presentación emitida por la empresa (El Dep. de Orientación y Control de Aportes del Sencico verificará si la empresa se encuentra al día).
- Certificado original de estudios secundarios
- Copia del DNI.

## PERSONAS CON MÁS DE 5 AÑOS DE EXPERIENCIA LABORAL CERTIFICABLE RELACIONADO EN CONSTRUCCIÓN Y SANEAMIENTO

- Curriculum vitae documentado. Con certificados o constancias de trabajo que avalen la experiencia laboral requerida.
- Copia de Certificado de estudios secundarios.
- Copia de DNI.

## CONSIDERACIONES PARA LA ENTREVISTA:

- Hora de ingreso: 9:00 a.m.
- Puerta de ingreso: Av. De la Poesía 351 San Borja
- El postulante debe acudir de manera puntual a la entrevista personal, la duración promedio de cada entrevista es de 15 a 20 minutos.
- Presentarse a la entrevista con vestimenta formal.
- El postulante debe traer el día de la entrevista su constancia de postulante y DNI en físico.



# Examen de Admisión



**08 DE AGOSTO**  
FECHA DE EXAMEN



**06 DE AGOSTO**  
CIERRE DE INSCRIPCIONES

## ¿En qué consiste el examen de Admisión?

Consiste en rendir un examen escrito de 50 preguntas para ser desarrolladas en 90 minutos (1 hora y media). Cada respuesta correcta vale 2 puntos por lo que se puede alcanzar un puntaje máximo de 100 puntos. No hay puntaje en contra. La nota mínima del examen de admisión es de 54 puntos. El ingreso es por orden de mérito según las vacantes otorgadas.



## ¡IMPORTANTE!

Los postulantes a las carreras 100% Virtuales, (Administración de Obras de Construcción Civil / Dibujo Digital Aplicado a la Construcción) rendirán el examen de manera **presencial en los locales de las filiales de la Escuela Superior Técnica más cercanas a su localidad o lugar de residencia**, para cuyo efecto deberán indicar en donde desean rendir el Examen de Admisión en la ficha de inscripción. Los exámenes serán tomados en simultaneo a nivel nacional y serán los mismos

# Constancia de Postulante



## Constancia de Postulante

- La constancia de postulante tiene carácter de declaración jurada y debe presentarse impresa el día de la Entrevista por Exoneración o/y el Examen de Admisión.
- El sistema del SENCICO enviará por correo electrónico la Constancia de postulante al correo electrónico del postulante.
- Todos los postulantes deben presentar la Constancia de postulante, DNI o carné de extranjería, para que pueda verificarse la identidad del postulante al ingreso.



**La firma e impresión dactilar se harán el mismo día de la entrevista y/o examen en el aula y en presencia del jurado responsable.**

## ✓ Constancia de Postulante - Examen de Admisión

### ANEXO DE MUESTRA



PERÚ Ministerio de Vivienda, Construcción y Saneamiento



ANEXO N° 04

PROCESO DE ADMISIÓN 2025-2

#### CONSTANCIA DE POSTULANTE – DECLARACIÓN JURADA

CÓDIGO DE POSTULANTE

- Apellido paterno:
- Apellido materno:
- Nombres:
- N° DNI:
- Sede:
- Sede locación:
- Modalidad:
- Alternativa 1:
- Alternativa 2:
- Turno:



**El ingreso a la institución es de 8:00 a.m. a 9:00 a.m. para el EXAMEN DE ADMISIÓN.**

Fecha:

Aula:

#### DECLARACIÓN JURADA

Declaro bajo juramento que toda la información registrada es auténtica, no estar impedido de postular, no ser alumno del Sencico y además que mi foto registrada en el sistema es actual. En caso de faltar a la verdad, acepto mi descalificación del presente Proceso de Admisión y me someto a las sanciones reglamentarias y/o legales que correspondan. Asimismo, declaro no tener antecedentes policiales y autorizo al Comité Central de Admisión de la Escuela Superior Técnica del SENCICO, el uso de mis datos personales que libremente proporciono para los fines que involucran las actividades propias del Comité Central de Admisión y la publicación de mis calificaciones en los medios que EST dispone para dar a conocer los resultados. Declaro haber leído y conocer la Guía de Admisión y aceptar íntegramente su contenido.



Huella postulante  
(índice derecho)



Firma del postulante

19

\*El sistema del Sencico enviará la **Constancia de Postulante – Declaración Jurada** al postulante cuando este haya completado su inscripción al Proceso de Admisión.

Fecha de impresión: 05/05/25

## ANEXO DE MUESTRA



PERÚ Ministerio de Vivienda, Construcción y Saneamiento



SENCICO SERVICIO NACIONAL DE CAPACITACIÓN PARA LA INDUSTRIA DE LA CONSTRUCCIÓN

ANEXO N°05

PROCESO DE ADMISIÓN 2025-2

### CONSTANCIA DE POSTULANTE – DECLARACIÓN JURADA

CÓDIGO DE POSTULANTE

- Apellido paterno:
- Apellido materno:
- Nombres:
- N° DNI:
- Sede:
- Sede locación:
- Modalidad:
- Alternativa 1:
- Alternativa 2:
- Turno:



El ingreso a la institución es de 8:30 a.m. a 9:00 a.m. para la entrevista por EXONERACIÓN.

Fecha:

#### DECLARACIÓN JURADA

Declaro bajo juramento que toda la información registrada es auténtica, no estar impedido de postular, no ser alumno del Sencico y además que mi foto registrada en el sistema es actual. En caso de faltar a la verdad, acepto mi descalificación del presente Proceso de Admisión y me someto a las sanciones reglamentarias y/o legales que correspondan. Asimismo, declaro no tener antecedentes policiales y autorizo al Comité Central de Admisión de la Escuela Superior Técnica del SENCICO, el uso de mis datos personales que libremente proporciono para los fines que involucran las actividades propias del Comité Central de Admisión y la publicación de mis calificaciones en los medios que EST dispone para dar a conocer los resultados. Declaro haber leído y conocer la Guía de Admisión y aceptar íntegramente su contenido.



Huella postulante  
(índice derecho)



Firma del postulante

Fecha de impresión: 05/05/25

\*El sistema del Sencico enviará la **Constancia de Postulante – Declaración Jurada** al postulante cuando este haya completado su inscripción al Proceso de Admisión.

# Instrucciones para el Día del Examen de Admisión



## Horario:

- La puerta de ingreso se abrirá a las 8:00 a.m. para el acceso exclusivo de los postulantes.
- La puerta de ingreso se cerrará a las 9:00 a.m.

## Todos los postulantes deben traer:

- Constancia de postulante impresa.
- DNI original vigente, en el caso de extranjeros, pasaporte o carné de extranjería vigente.
- En caso de pérdida o robo del documento de identidad, el postulante debe presentar el C4 (tramitar en RENIEC).
- Recuerde que está prohibido portar lo siguiente: Smartphone, iPod, iPad, smartwatch, celular, radio, MP4, MP3, USB, micro cámara, reloj, audífono, cables o cualquier material de transmisión y recepción de datos.
- El postulante está prohibido de asistir con bolsos y artículos de vestir, gorros, mochila, cartera, morral, canguros y maletín, bajo su entera responsabilidad.
- El postulante está prohibido de ingresar con cualquier tipo de comestible, sea líquido o sólido.

## MOTIVACIONES DE ANULACIÓN DEL EXAMEN DE ADMISIÓN

- a. Suplantación del postulante.
- b. Retiro de su ubicación durante el desarrollo del examen.
- c. No mantener una postura adecuada durante el desarrollo del examen.
- d. Conversar con otras personas en el ambiente.
- e. Llevar audífonos puestos.
- f. Llevar puesto gorros, capuchas, gafas o cualquier objeto que perturbe la identificación del postulante.
- g. El uso alguno de los siguientes equipos electrónicos teléfonos celulares, radios, mp3, mp4, cámaras, smartwatch, audífonos o cualquier material de transmisión o recepción de datos en el aula en las que rinda el examen.
- h. Realizar actos de indisciplina que impidan el correcto desarrollo del examen.
  - i. No seguir las indicaciones del jurado o responsable del aula.
  - j. Otras acciones que constituyan.

# Pasos para Inscribirte a la Admisión



1. Registrarse a través del aplicativo de inscripción ingresando al siguiente enlace: <https://admisión.sencico.gob.pe/>



2. Registra el N° de documento de Identidad (DNI, carné de extranjería, pasaporte) y valida tus datos personales.



3. Cargar una fotografía actualizada de tu rostro con fondo blanco y sin anteojos ni gorros y adjunta una copia de tu DNI en formato PDF.



4. Selecciona la carrera, turno e indica el colegio de procedencia y año de egreso y acepta la declaración jurada.



5. Revisa la confirmación en tu correo y realiza el pago por Derecho de Admisión (S/ 80).

## Canales de Pago

Deposita como pago de servicios en el banco, agente o aplicación del:

BCP

S/  
yape

BBVA

### PAGO CON YAPE

1. Ingresa a Yapear servicios
2. Busca Sencico
3. Selecciona Admisión
4. Ingresa el N° de DNI del postulante y ¡Listo!



# Recomendaciones para Marcar la Hoja de Respuestas



Marcar la hoja de respuestas es muy simple, sin embargo, muchas veces el postulante comete errores al marcar, lo que perjudica su calificación en el examen. Tómese unos minutos y revise las siguientes indicaciones:

**La Hoja de Respuestas sólo se podrá marcar con lápiz 2B**

**Escriba sus datos con letra de imprenta y de forma legible**

**Anote los dígitos de su código de postulante y luego marque con lápiz la casilla según corresponda.**

**Cada número corresponde a una pregunta que contiene 4 alternativas (A, B, C, D)**

**Marque la casilla que usted considere que es la respuesta correcta**

**Para que sea válido, deberá marcar completamente de la casilla como indica el gráfico**

**CORRECTO** ●

**INCORRECTO** ✓ ✗ ● ○



# Temario para el Examen de Admisión 2026-2

## Razonamiento Matemático

1. Planteo de ecuaciones.
2. Edades.
3. Móviles.
4. Cronometría.
5. Fracciones.
6. Comparación de magnitudes.
7. Tanto por ciento.
8. Operaciones matemáticas.
9. Series y sucesiones.
10. Topología y conteo de figuras.
11. Análisis combinatorio.
12. Cálculo de probabilidades.
13. Razonamiento geométrico.
14. Perímetro y áreas de regiones sombreadas.
15. Situaciones algebraicas.
16. Orden de información.
17. Interpretación de cuadros estadísticos.

## Razonamiento Verbal

1. Sinónimos.
2. Antónimos.
3. Exclusión semántica.
4. Analogías.
5. Oraciones incompletas.
6. Conectores.
7. Plan de redacción.
8. Supresión de oraciones.
9. Comprensión lectora.

## Cultura General

1. Acontecimiento y hechos históricos actuales nacionales e internacionales.
2. Literatura clásica.
3. Pintura, escultura y arquitectura.
4. Los premios nobel.

## Educación Cívica

1. Derechos y deberes.
2. Valores cívicos.
3. Los poderes del Estado.
4. Organismos constitucionalmente autónomos del Perú.
5. La Democracia.

## Historia del Perú y del Mundo

1. Culturas preincaicas: Chavín, Paracas, Nazca, Moche, Chimú, Tiahuanaco, Wari.
2. El incanato.
3. La guerra del pacífico.
4. La revolución francesa.
5. La primera y segunda guerra mundial.

## Geografía del Perú y del Mundo

1. Localización geográfica del Perú.
2. Morfología del territorio peruano.
3. Climatología e hidrografía peruana.
4. Regiones naturales del Perú.
5. Las eras geológicas y la evolución de la vida.
6. Población urbana y rural.
7. Medio ambiente y desarrollo sostenible.



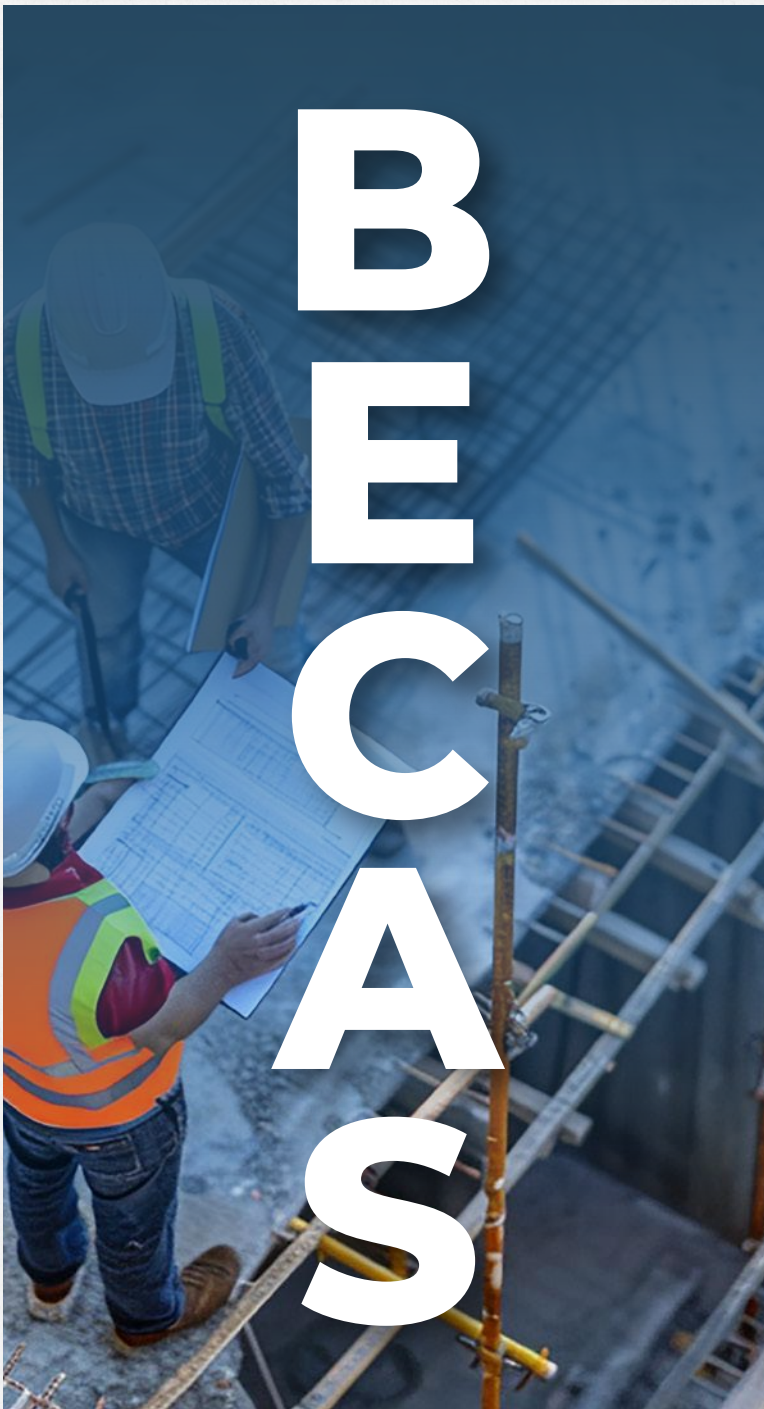

## BECA INTEGRAL:

Cubre al 100% las cuotas mensuales.

## BECA PARCIAL:

Concede la exoneración de pago de la mitad (50%) o cuarta parte (25%) de las cuotas mensuales.



\* Tanto la beca integral o parcial no exoneran los pagos de inscripción y/o matrícula, seguro contra accidentes y otros derechos que se asignen.

### • Los criterios por los que puede solicitar Beca Integral son:



#### 1. POR SER SERVIDOR CIVIL DEL SENCICO, CÓNYUGE O CONVIVIENTE E HIJOS.

##### Requisitos:

- Solicitud dirigida al director de la EST SENCICO (Lima) o al Gerente Zonal.
- Copia del acta o partida matrimonio o documento que acredite la convivencia o copia de la partida de nacimiento, según sea el caso.
- Declaración jurada de no contar con antecedentes judiciales o penales. (ANEXO N°3).



#### 2. POR SER BENEFICIARIO DEL PIR (Plan Integral de Reparaciones)

##### Requisitos:

- Solicitud dirigida al director de la EST SENCICO (Lima) o al Gerente Zonal.
- Copia de la constancia que lo acredite como beneficiario del Plan Integral de Reparaciones – PIR, emitida por el Consejo de Reparaciones (CR).
- Declaración jurada de no contar con antecedentes judiciales o penales. (ANEXO N°3)



#### 3. POR FALLECIMIENTO, ENFERMEDAD TERMINAL O INVALIDEZ TOTAL DEL PADRE, MADRE O TUTOR.

##### Requisitos:

- Solicitud dirigida al director de la EST SENCICO (Lima) o al Gerente Zonal.
- Copia del Certificado de defunción del padre, de la madre o tutor, según corresponda.
- Copia del Certificado médico que indique la enfermedad terminal o la invalidez total padre, madre o tutor, según corresponda.
- Declaración jurada de no contar con antecedentes judiciales o penales. (ANEXO N°3)

# BECA PARCIAL



## • Los criterios por los que puede solicitar Beca Parcial son:



### 1. POR PERTENECER AL TERCIO SUPERIOR EN EL NIVEL SECUNDARIA

#### Requisitos:

- Solicitud dirigida al director de la EST SENCICO (Lima) o al Gerente Zonal.
- Acreditar pertenecer al tercio superior de su promoción a través de Certificado de Estudios que debe tener la firma y sello del director de la institución educativa.
- Declaración jurada de no contar con antecedentes judiciales o penales. (ANEXO N°3)



### 2. POR SER TRABAJADOR PERTENECIENTE A UNA EMPRESA APORTANTE AL SENCICO.

#### Requisitos:

- Solicitud dirigida al director de la EST SENCICO (Lima) o al Gerente Zonal.
- Carta de presentación emitida por la Empresa aportante en donde indique la relación laboral de la empresa con el postulante.
- Declaración jurada de no contar con antecedentes judiciales o penales. (ANEXO N°3)



### 3. POR INSOLVENCIA O ESCASOS RECURSOS ECONÓMICOS .

#### Requisitos:

- Solicitud dirigida al director de la EST SENCICO (Lima) o al Gerente Zonal.
- Declaración jurada por insolvencia económica (Anexo N°2).
- Reporte de clasificación socio económica según el sistema de focalización de hogares (SISFOH). Descargar en: [www.midis.gob.pe/padron](http://www.midis.gob.pe/padron)
- Certificado de estudios secundarios.
- Declaración jurada de no contar con antecedentes judiciales o penales. (ANEXO N°3).



### 4. POR DEPORTISTA CALIFICADO

#### Requisitos:

- Solicitud dirigida al director de la EST SENCICO (Lima) o al Gerente Zonal.
- Copia simple de la constancia que acredite la condición de Deportista calificado, emitida por el Instituto Peruano del Deporte.
- Declaración jurada de no contar con antecedentes judiciales o penales. (ANEXO N°3).

# BECA PARCIAL



## 5. POR ADOLECER DISCAPACIDAD

### Requisitos:

- Solicitud dirigida al director de la EST SENCICO (Lima) o al Gerente Zonal.
- Copia del documento que acredite la inscripción en el Registro Nacional de Personas con Discapacidad del CONADIS.
- Declaración jurada de no contar con antecedentes judiciales o penales. (ANEXO N°3).

## 6. POR OCUPAR EL PRIMER PUESTO EN EL EXAMEN DE ADMISIÓN A NIVEL NACIONAL

- Se otorgada de oficio al estudiante que haya ocupado el primer puesto en el cómputo general.

### IMPORTANTE:

1. Los postulantes tendrán que ingresar sus solicitudes a través de la Plataforma Virtual de mesa de partes o por mesa de partes presencial del Sencico.
2. Se deben adjuntar los documentos requisitos completos para que no se rechace la solicitud.
3. Los anexos N° 1, 2 y 3, los podrán descargar en las siguientes páginas.
4. El reporte de clasificación socioeconómica según el sistema de focalización de hogares SISFOH, lo debe descargar de la página web: [www.midis.gob.pe/padron](http://www.midis.gob.pe/padron)
5. Los resultados estarán disponibles a partir del 05 de agosto de 2026.



**Recuerda ingresar tu solicitud de beca del 03 al 04 de agosto.**



## ANEXO N° 1 SOLICITUD DE BECAS

Yo..... identificado con DNI..... domiciliado en..... con correo electrónico .....para efectos de notificación y número telefónico..... ante usted me presento y expongo:

Que por:

(Motivo por el cual solicita la beca)

(Marque la letra que corresponda con un X y especifique de ser necesario)

<b>A</b>	Por Alto Rendimiento Académico.
<b>B</b>	Por ser Servidor(a) del SENCICO del Régimen Laboral del Decreto Legislativo 728 y 1057.
<b>C</b>	Por ser beneficiario(a) del PIR (Plan Integral de Reparaciones).
<b>D</b>	Por fallecimiento, enfermedad terminar o invalidez total del padre, madre o tutor(a).
<b>E</b>	Por haber ocupado el primer puesto en el examen de admisión, a nivel nacional.
<b>F</b>	Por ser trabajador(a) perteneciente a empresa aportante.
<b>G</b>	Por Gestión institucional.
<b>H</b>	Por participación en Actividades Programadas por la Escuela Superior Técnica SENCICO
<b>I</b>	Por insolvencia o escasos recursos económicos.
<b>J</b>	Por dos o más hermanos(as) matriculados(as).
<b>K</b>	Por deportista calificado.
<b>L</b>	Por discapacidad.

**Solicito:**

Beca Integral  Beca Parcial

En el ciclo  Turno  De la Carrera de

De la EST Sede

Lugar y fecha:

FIRMA

Otro sí digo: De ser beneficiario(a) con la Beca declaro que es de mi conocimiento los motivos por los que se pierden los beneficios de la Beca, según lo indicado en el Artículo 31° del Reglamento de Becas de la Escuela Superior Técnica EST SENCICO. En señal de conformidad suscribo el presente.



PERÚ

Ministerio  
de Vivienda, Construcción  
y Saneamiento



**SENCICO**  
SERVICIO NACIONAL DE CAPACITACIÓN  
PARA LA INDUSTRIA DE LA CONSTRUCCIÓN

## ANEXO N° 02

### DECLARACIÓN JURADA INSOLVENCIA ECONÓMICA

Yo .....

identificado con DNI N° ....., con domicilio en .....

declaro bajo juramento que no poseo los recursos económicos suficientes para solventar los estudios de mi hijo (a), para lo cual le estoy adjuntando las copias de los documentos solicitados.

Por lo tanto, recurro a usted para ser apoyado (a) con una media beca de estudios.

En señal de veracidad, firmo la siguiente declaración jurada.

Firma: .....

Lugar y fecha.....



PERÚ

Ministerio de Vivienda, Construcción y Saneamiento



SENCICO  
SERVICIO NACIONAL DE CAPACITACIÓN PARA LA INDUSTRIA DE LA CONSTRUCCIÓN

ANEXO N° 03  
DECLARACIÓN JURADA DE NO TENER ANTECEDENTES PENALES, POLICIALES  
NI JUDICIALES (Ley N° 29607)

Yo..... identificado (a) con  
DNI N°....., estado civil ..... con domicilio en  
.....  
Distrito.....Provincia.....  
Departamento..... declaro bajo juramento lo siguiente:

**DECLARO BAJO JURAMENTO:** (Por favor indicar **SI** o **NO** en el recuadro que corresponde, **no marcar** con un aspa o en forma de cruz o cualquier otro símbolo).

- Tener antecedentes Penales
- Tener antecedentes Judiciales
- Tener antecedentes Policiales

Ratifico la veracidad de lo declarado, sometiéndome, de no ser así, a las correspondientes acciones administrativas y de Ley.

Ciudad y Fecha: .....

Firma: .....  
(Idéntica al DNI)

# CONVALIDACIÓN

Los postulantes que deseen convalidar asignaturas, deben presentar la documentación del 27 al 31 de julio, a través de la plataforma virtual de mesa de partes o mesa de partes presencial del SENCICO.

## Documentos requisito para convalidación:

- Solicitud de convalidación (Anexo N°2).
- Certificado original de estudios superiores.
- Syllabus de las asignaturas a convalidar (originales y visados por la institución).
- Copia de DNI (ambas caras).

Los resultados de las solicitudes estarán disponibles **a partir del 05 de agosto**. Deberá efectuar el pago por la convalidación con excepción de los ingresantes por traslado interno. Podrás descargar los anexos en las siguientes páginas.



PERÚ

Ministerio de Vivienda, Construcción y Saneamiento



# ANEXO Nº02 SOLICITUD DE CONVALIDACIÓN DE ASIGNATURAS/UNIDADES DIDÁCTICAS

APELLIDOS Y NOMBRES		DNI
CARRERA		TURNO
DIRECCIÓN		DISTRITO
TELÉFONO FIJO	CELULAR	CORREO ELECTRÓNICO

**EXPONE:** Que siendo postulante a la Escuela Superior Técnica SENCICO, Sede Lima por la Modalidad ..... (Exoneración o Examen de Admisión) en el presente Semestre Académico 2026-2 proveniente de ..... (Nombre de la institución de origen).

**SOLICITO:** Se me convaliden las siguientes asignaturas/unidades didácticas:

NOMBRE DE LA ASIGNATURA/UD EN LA INSTITUCIÓN DE ORIGEN	NOMBRE DE LA ASIGNATURA EN LA EST SENCICO

**ADJUNTO:** Certificado de Estudios Superiores (Originales)  Syllabus de las Asignaturas a Convalidar (Originales y visados por la Institución)  Copia de DNI

..... , ..... de ..... del 20.....

**NOTA:** Esta solicitud con los documentos adjuntos deberán ser ingresados por mesa de partes virtual a través de la página web del SENCICO. \*Del resultado del Comité de Convalidación, se indicará el monto a pagar (Según TUSNE: S/ 50.00 por UD)



## ANEXO N°03 SOLICITUD DE CONVALIDACIÓN DE ASIGNATURAS/UNIDADES DIDÁCTICAS

<b>APELLIDOS Y NOMBRES</b>		<b>DNI</b>
<b>CARRERA</b>		<b>TURNO</b>
<b>DIRECCIÓN</b>		<b>DISTRITO</b>
<b>TELÉFONO FIJO</b>	<b>CELULAR</b>	<b>CORREO ELECTRÓNICO</b>

**EXPONE:** Que siendo postulante a la Escuela Superior Técnica SENCICO, Sede Lima a la Modalidad de Ingreso por Exoneración – Traslado Interno (entre carreras o Sede) en el presente Semestre Académico 2026 -2 proveniente de .....  
..... (Nombre de la Sede y carrera de origen).

**SOLICITO:** Se me convaliden las siguientes asignaturas/unidades didácticas:

NOMBRE DE LA ASIGNATURA/UD EN LA SEDE O CARRERA DE ORIGEN	NOMBRE DE LA ASIGNATURA/UD EN LA EST SENCICO LIMA

**ADJUNTO:**      Récord A académico (Original)       Copia de DNI

..... , ..... de ..... del 20.....

NOTA: Esta solicitud con los documentos adjuntos deberán ser ingresados por la plataforma de mesa de partes virtual a través de la página web del SENCICO.

# NUESTRAS CARRERAS

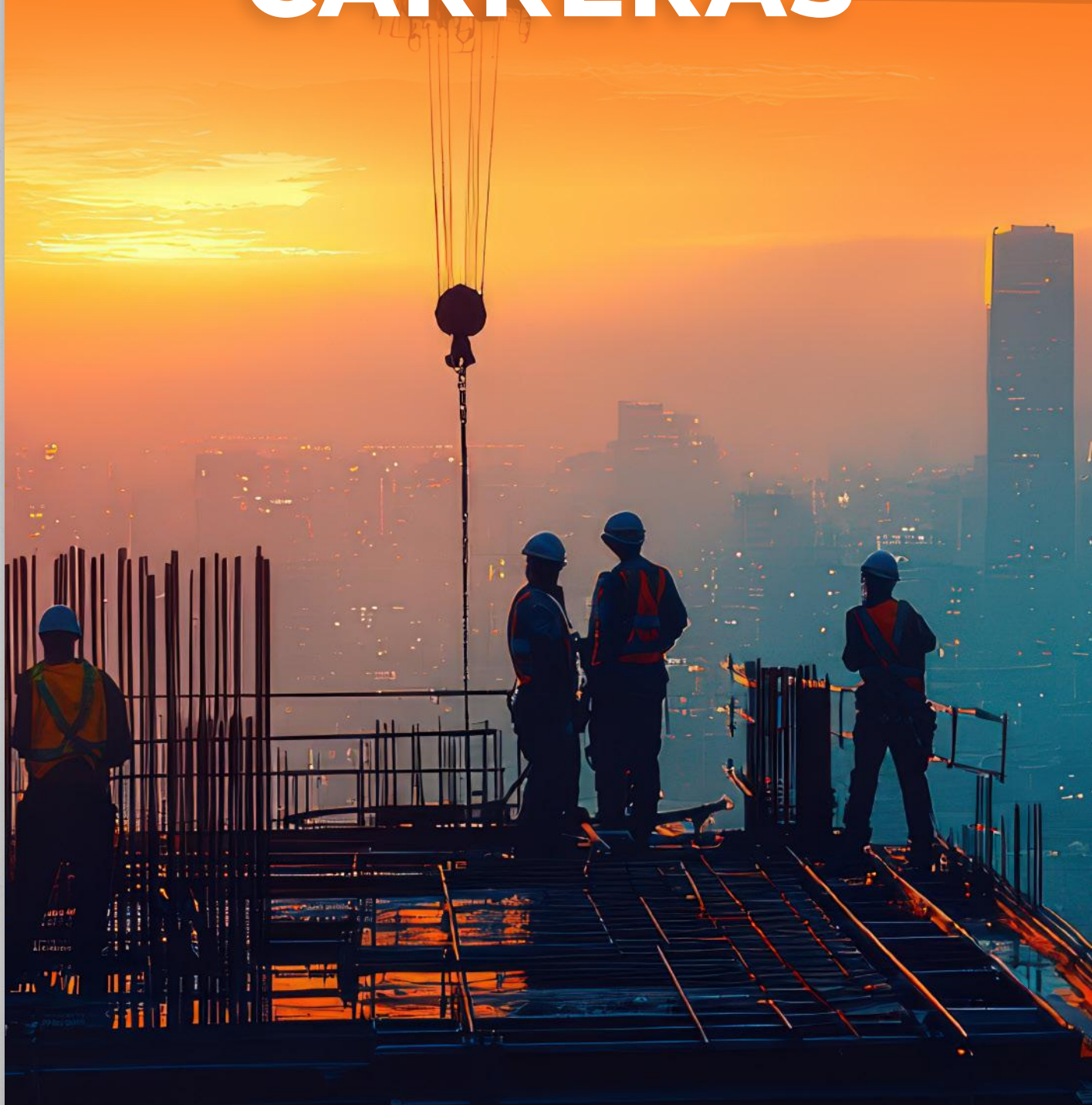

Para más  
Información  
Escanea el **QR**



## Las carreras de la Escuela Superior Técnica del Sencico:

Están creadas sobre la base del proceso constructivo y de acuerdo a la necesidad de profesionales técnicos en el rubro de la construcción, por lo que podemos asegurar una rápida inserción al mercado laboral.

### Proceso Constructivo:

1



ESTUDIO  
DEL SUELO

2



ESTUDIO  
TOPOGRÁFICO

3



ELABORACIÓN  
DE PLANOS

4



EDIFICACIÓN

5



DISEÑO





CARRERA PROFESIONAL TÉCNICA

## LABORATORIO DE SUELOS, CONCRETO Y ASFALTO

### Modalidad

Presencial

### Duración

2½ AÑOS

### Sede disponible

Lima

### Ámbito Profesional

- Laboratorios de ensayo
- Control de calidad
- Investigación y desarrollo
- Empresas de ingeniería
- Inspección de obras
- Plantas de cemento y/o concreto
- Normativas y regulaciones
- Empresas de construcción

La carrera de **Laboratorio de Suelos, Concreto y Asfalto** te forma para convertirte en el especialista que analiza y controla la calidad de los materiales que se usan en una obra. Cada edificio, carretera o puente necesita materiales seguros, resistentes y bien preparados... ¡y tú podrías ser la persona que lo garantiza!





CARRERA PROFESIONAL TÉCNICA

# TOPOGRAFÍA Y GEODESIA

## Modalidad

Presencial

## Duración

3 años

## Sedes disponibles

Arequipa	Cusco	Piura
Ayacucho	Huancayo	Pucallpa
Cajamarca	Iquitos	Puno
Chiclayo	Lima	
Trujillo	Tacna	

## Ámbito Profesional

- Supervisión de obras
- Control de calidad
- Levantamientos topográficos
- Barimetría, Cartografía
- Fotogrametría y catastro
- Levantamientos con RPA

El profesional técnico en **TOPOGRAFÍA Y GEODESIA** te convierte en la persona que “lee” y “mide” el terreno antes de cualquier construcción. Cada carretera, edificio, puente o proyecto grande empieza contigo: eres quien obtiene los datos exactos del lugar para que los ingenieros puedan diseñar sin errores.



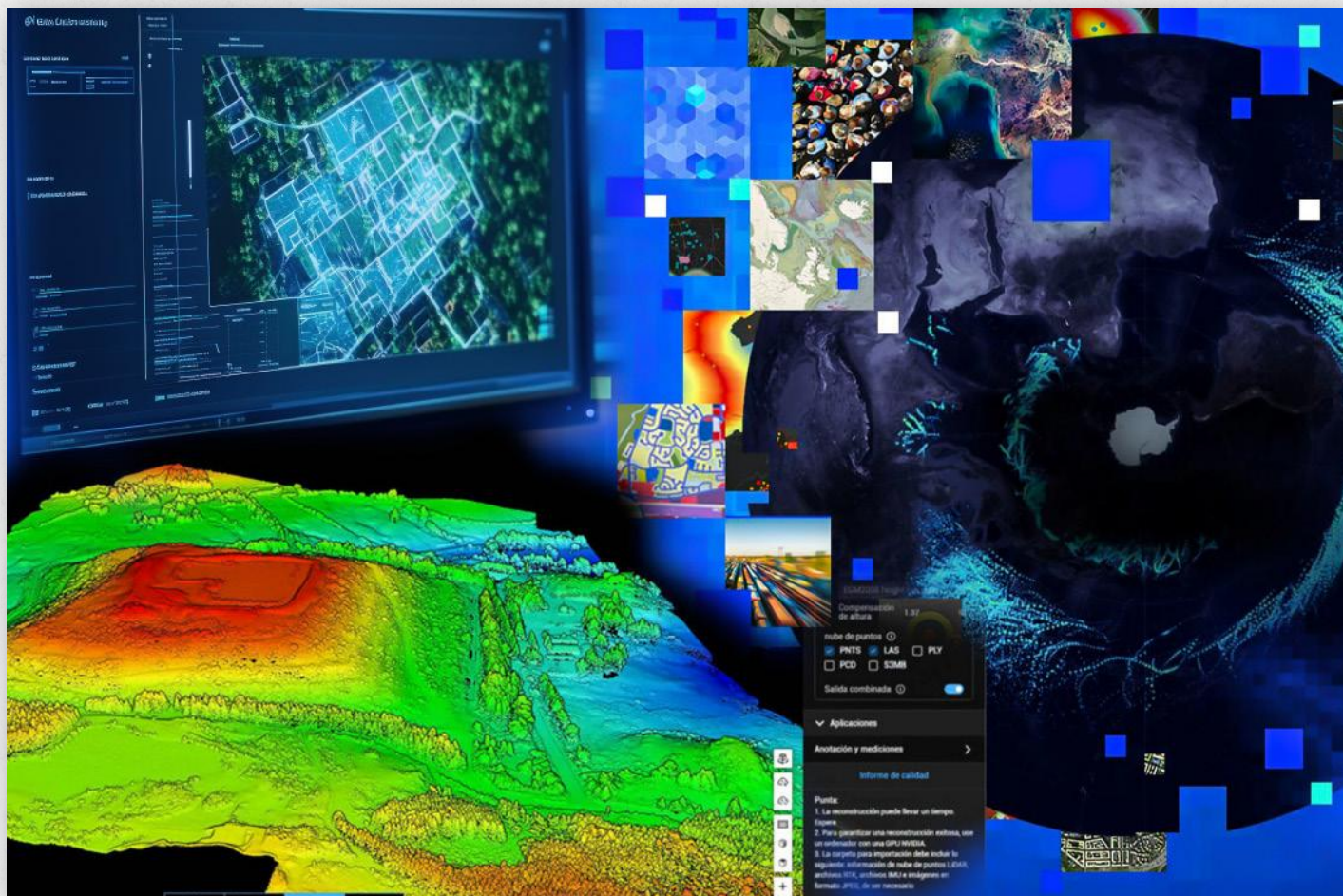

CARRERA PROFESIONAL TÉCNICA

## GEOMÁTICA

**Modalidad**

Presencial

**Duración**

3 AÑOS

**Sede disponible**

Lima

**Ámbito Profesional**

- Análisis de datos geoespaciales
- Manejo de sistemas GIS
- Levantamientos topográficos
- Cartografía digital
- Fotogrametría y teledetección
- Estudios de suelos
- Planificación territorial
- Monitoreo ambiental
- Asesoría técnica en geomática

El Profesional Técnico en **GEOMÁTICA** captura, procesa, interpreta, sistematiza, modela, supervisa y publica información geoespacial, aplicando las tecnologías de la información y la comunicación (TICs) en el desarrollo de proyectos territoriales, ambientales y de ingeniería





CARRERA PROFESIONAL TÉCNICA

# DIBUJO DIGITAL APLICADO A LA CONSTRUCCIÓN

## Modalidad

Presencial  
Virtual

## Duración

2½ AÑOS

## Sede disponible

Lima

## Ámbito Profesional

- Proyectos de construcción
- Diseño de planos y proyectos
- Modelado 3D
- Producción de maquetas digitales
- Revisión y modificación de planos
- Gestión de documentación técnica
- Control de calidad
- Capacitación y docencia

El profesional técnico en **DIBUJO DIGITAL APLICADO A LA CONSTRUCCIÓN**, te forma para convertir ideas y proyectos en planos y modelos digitales que se usan para construir edificios, carreteras y todo tipo de obras. Serás la persona que transforma lo que imagina un arquitecto o un ingeniero en archivos digitales precisos y listos para ejecutarse.





CARRERA PROFESIONAL TÉCNICA

# ADMINISTRACIÓN DE OBRAS DE CONSTRUCCIÓN CIVIL

## Modalidad

Presencial  
Virtual

## Duración

3 AÑOS

## Sedes disponibles

Lima Iquitos

## Ámbito Profesional

- Supervisión de obras
- Gestión de proyectos
- Control de calidad
- Elaboración de presupuestos
- Consultoría técnica
- Empresas constructoras
- Sector público
- Capacitación y docencia

Te prepara para ser el profesional que organiza, coordina y asegura que una obra se realice a tiempo, con buena calidad y sin desperdiciar recursos. Eres el “cerebro operativo” de la construcción: planificas, gestionas y supervisas todo lo que necesita una obra para funcionar bien.





CARRERA PROFESIONAL TÉCNICA

## EDIFICACIONES

**Modalidad**

Presencial

**Duración**

3 AÑOS

**Sedes disponibles**

Arequipa	Pucallpa
Chiclayo	Trujillo
Cusco	Piura
Lima	

**Ámbito Profesional**

- Supervisión de obras
- Gestión de proyectos
- Control de calidad
- Elaboración de presupuestos
- Consultoría técnica
- Empresas constructoras
- Sector público
- Capacitación y docencia

La carrera de **Edificaciones** te forma para ser parte del equipo que hace realidad los proyectos de construcción: desde una vivienda hasta un edificio o una obra pública. Aprenderás a supervisar, planificar y controlar cada etapa de una obra para que todo se construya de manera segura, ordenada y con calidad.





CARRERA PROFESIONAL TÉCNICA

# DISEÑO DE INTERIORES

## Modalidad

Presencial

## Duración

3 AÑOS

## Sedes disponibles

Arequipa	Piura	Cajamarca
Chiclayo	Lima	Trujillo
Trujillo	Tacna	

## Ámbito Profesional

- Empresas constructoras
- Empresas inmobiliarias
- Empresas retail
- Estudios de arquitectura integral
- Empresas de eventos
- Proyectos de interiorismo
- Consultorias de software aplicado
- Empresas de mobiliario

La carrera de **Diseño de Interiores** te enseña a transformar espacios para que sean funcionales, modernos y con estilo. No solo se trata de decorar: también aprenderás a planificar, distribuir ambientes y elegir materiales que hagan que cada lugar sea cómodo, seguro y visualmente increíble.





CARRERA PROFESIONAL TÉCNICA

## PRODUCCIÓN DE AGUA POTABLE Y TRATAMIENTO DE AGUAS RESIDUALES

**Duración**

3 AÑOS

**Sede disponible**

Lima

**Ámbito Profesional**

- Empresas constructoras
- Empresas prestadoras de servicios de saneamiento (EPS)
- Empresas privadas de potabilización de agua.
- Empresa mineras e hidrocarburos con sistemas de tratamiento de agua.
- Sector publico

La Carrera Profesional Técnica de **Producción de agua potable y tratamientos de aguas residuales** te forma para trabajar en uno de los servicios más importantes para la vida: el agua. Aprenderás a operar y controlar sistemas que hacen que el agua sea segura para tomar y que las aguas residuales se traten antes de volver al ambiente. Es una carrera técnica con gran impacto social y ambiental.





CARRERA PROFESIONAL TÉCNICA

## REDES DE AGUA POTABLE Y AGUAS RESIDUALES

**Duración**

3 AÑOS

**Sede disponible**

Lima

**Ámbito Profesional**

- Empresas constructoras
- Empresas prestadoras de servicios de saneamiento (EPS)
- Empresas privadas potabilización de agua
- Empresa mineras e hidrocarburos con sistemas de tratamiento de agua
- Sector público

La Carrera Profesional Técnica de **Redes de Agua Potable y Aguas Residuales**, te prepara para trabajar en el diseño, instalación y mantenimiento de las tuberías que llevan agua limpia a los hogares y las que transportan las aguas residuales para su tratamiento.

En otras palabras: te conviertes en el especialista que garantiza que una ciudad funcione correctamente en uno de sus servicios más importantes.



# Matrícula

Todos los ingresantes podrán efectuar su matrícula del 10 al 13 de agosto para el semestre 2026-2, de acuerdo al calendario académico.

## REQUISITOS

### a. Certificado de Salud

Debe ser expedido por cualquier establecimiento de salud público o privado a nivel nacional.

### b. Certificado de Estudios

Con notas aprobatorias

### c. Copia de DNI o Carné de Extranjería

(Anverso y Reverso)

### d. Fotografía Digital

Con fondo blanco, sin anteojos oscuros, sombreros ni gorras.

## Modelo de certificado de salud



Recuerda presentar este certificado el día de la matrícula

# Constancia de Ingreso y Reserva de Matrícula

El ingresante que alcance una vacante, podrá descargar la constancia de ingreso, el cual figura junto a los resultados de admisión.

## RESERVA DE MATRÍCULA

Si el ingresante por algún motivo no pudiera matricularse en el semestre académico 2026-2, puede solicitar su reserva de matrícula para el siguiente semestre, por lo que debe hacer el trámite del 10 al 14 de agosto según el calendario académico actual, pudiendo renovarla únicamente por un semestre adicional previa cancelación por el servicio, según TUSNE vigente.

El trámite se realiza con la Oficina de Servicios y Registros Académicos.

# Vacantes para el Examen de Admisión

CARRERAS	AREQUIPA							TOTAL
	POR EXAMEN			POR EXONERACIÓN				
	Turno Mañana	Turno Tarde	Turno Noche	Turno Mañana	Turno Tarde	Turno Noche		
Administración de Obras de Construcción Civil (Presencial)								
Administración de Obras de Construcción Civil (Virtual)								
Dibujo Digital Aplicado a la Construcción (Presencial)								
Dibujo Digital (Virtual)								
Diseño de Interiores	43	-	-	7	-	-		50
Edificaciones	28	-	-	7	-	-		35
Topografía y Geodesia	35	20	-	15	5	-		75
Geomática								
Lab. Suelos, Conc. y Asfalto								
Producción de Agua Potable y Tratamiento de Agua Residual								
Gestión de Redes de Agua Potable y Agua Residual								
<b>TOTAL</b>	<b>106</b>	<b>20</b>	<b>0</b>	<b>29</b>	<b>5</b>	<b>0</b>		<b>160</b>

CARRERAS	LIMA							TOTAL
	POR EXAMEN			POR EXONERACIÓN				
	Turno Mañana	Turno Tarde	Turno Noche	Turno Mañana	Turno Tarde	Turno Noche		
Administración de Obras de Construcción Civil (Presencial)	20	-	-	4	-	-		24
Administración de Obras de Construcción Civil (Virtual)	-	-	60	-	-	-		72
Dibujo Digital Aplicado a la Construcción (Presencial)	20	-	-	4	-	-		24
Dibujo Digital (Virtual)	-	-	60	-	-	-		72
Diseño de Interiores	40	18	40	6	2	6		112
Edificaciones	38	18	38	6	2	6		108
Topografía y Geodesia	40	18	0	6	2	0		66
Geomática	-	-	16	-	-	2		18
Lab. Suelos, Conc. y Asfalto	-	16	16	0	4	4		40
Producción de Agua Potable y Tratamiento de Agua Residual	-	-	10	-	-	5		15
Gestión de Redes de Agua Potable y Agua Residual	-	-	10	-	-	5		15
<b>TOTAL</b>	<b>158</b>	<b>70</b>	<b>240</b>	<b>26</b>	<b>10</b>	<b>47</b>		<b>551</b>

CARRERAS	PIURA							TOTAL
	POR EXAMEN			POR EXONERACIÓN				
	Turno Mañana	Turno Tarde	Turno Noche	Turno Mañana	Turno Tarde	Turno Noche		
Administración de Obras de Construcción Civil (Presencial)								
Administración de Obras de Construcción Civil (Virtual)								
Dibujo Digital Aplicado a la Construcción (Presencial)								
Dibujo Digital (Virtual)								
Diseño de Interiores	29	-	-	1	-	-		30
Edificaciones	29	-	-	1	-	-		30
Topografía y Geodesia	29	-	-	1	-	-		30
Geomática								
Lab. Suelos, Conc. y Asfalto								
Producción de Agua Potable y Tratamiento de Agua Residual								
Gestión de Redes de Agua Potable y Agua Residual								
<b>TOTAL</b>	<b>87</b>	<b>0</b>	<b>0</b>	<b>3</b>	<b>0</b>	<b>0</b>		<b>90</b>

CARRERAS	CUZCO							TOTAL
	POR EXAMEN			POR EXONERACIÓN				
	Turno Mañana	Turno Tarde	Turno Noche	Turno Mañana	Turno Tarde	Turno Noche		
Diseño de Interiores	22			3				25
Edificaciones	22			3				25
Topografía y Geodesia	22	22		3	3			50
<b>TOTAL</b>	<b>66</b>	<b>22</b>	<b>0</b>	<b>9</b>	<b>3</b>	<b>0</b>		<b>100</b>

CARRERAS	CHICLAYO							TOTAL
	POR EXAMEN			POR EXONERACIÓN				
	Turno Mañana	Turno Tarde	Turno Noche	Turno Mañana	Turno Tarde	Turno Noche		
Diseño de Interiores	23	-	-	2	-	-		25
Edificaciones	23	23	-	2	2	-		50
Topografía y Geodesia	23	23	-	2	2	-		50
<b>TOTAL</b>	<b>69</b>	<b>46</b>	<b>0</b>	<b>6</b>	<b>4</b>	<b>0</b>		<b>125</b>

CARRERAS	TRUJILLO							TOTAL
	POR EXAMEN			POR EXONERACIÓN				
	Turno Mañana	Turno Tarde	Turno Noche	Turno Mañana	Turno Tarde	Turno Noche		
Diseño de Interiores	20	-	-	5	-	-		25
Edificaciones	20	-	-	5	-	-		25
Topografía y Geodesia	25	25	-	5	5	-		60
<b>TOTAL</b>	<b>65</b>	<b>25</b>	<b>0</b>	<b>15</b>	<b>5</b>	<b>0</b>		<b>110</b>

CARRERAS	IQUITOS							TOTAL
	POR EXAMEN			POR EXONERACIÓN				
	Turno Mañana	Turno Tarde	Turno Noche	Turno Mañana	Turno Tarde	Turno Noche		
Administración de Obras de Construcción Civil	25	-	-	2	-	-		27
Diseño de Interiores								
Topografía y Geodesia	25	-	-	2	-	-		27
<b>TOTAL</b>	<b>50</b>	<b>0</b>	<b>0</b>	<b>4</b>	<b>0</b>	<b>0</b>		<b>54</b>

CARRERAS	TACNA							TOTAL
	POR EXAMEN			POR EXONERACIÓN				
	Turno Mañana	Turno Tarde	Turno Noche	Turno Mañana	Turno Tarde	Turno Noche		
Administración de Obras de Construcción Civil								0
Diseño de Interiores	-	15	-	-	5	-		20
Topografía y Geodesia	-	25	-	-	5	-		30
<b>TOTAL</b>	<b>0</b>	<b>40</b>	<b>0</b>	<b>0</b>	<b>10</b>	<b>0</b>		<b>50</b>

CARRERAS	HUANCAYO							TOTAL
	POR EXAMEN			POR EXONERACIÓN				
	Turno Mañana	Turno Tarde	Turno Noche	Turno Mañana	Turno Tarde	Turno Noche		
Administración de Obras de Construcción Civil								0
Diseño de Interiores								0
Topografía y Geodesia	37	-	17	3	-	3		60
<b>TOTAL</b>	<b>37</b>	<b>0</b>	<b>17</b>	<b>3</b>	<b>0</b>	<b>3</b>		<b>60</b>

CARRERAS	PUNO							TOTAL
	POR EXAMEN			POR EXONERACIÓN				
	Turno Mañana	Turno Tarde	Turno Noche	Turno Mañana	Turno Tarde	Turno Noche		
Edificaciones								
Topografía y Geodesia	18	-	-	2	-	-		20
<b>TOTAL</b>	<b>18</b>	<b>0</b>	<b>0</b>	<b>2</b>	<b>0</b>	<b>0</b>		<b>20</b>

CARRERAS	AYACUCHO							TOTAL
	POR EXAMEN			POR EXONERACIÓN				
	Turno Mañana	Turno Tarde	Turno Noche	Turno Mañana	Turno Tarde	Turno Noche		
Edificaciones								
Topografía y Geodesia	-	58	-	-	2	-		60
<b>TOTAL</b>	<b>0</b>	<b>58</b>	<b>0</b>	<b>0</b>	<b>2</b>	<b>0</b>		<b>60</b>

CARRERAS	PUCALLPA							TOTAL
	POR EXAMEN			POR EXONERACIÓN				
	Turno Mañana	Turno Tarde	Turno Noche	Turno Mañana	Turno Tarde	Turno Noche		
Edificaciones	-	-	20	-	-	-		20
Topografía y Geodesia	-	-	20	-	-	-		20
<b>TOTAL</b>	<b>0</b>	<b>0</b>	<b>40</b>	<b>0</b>	<b>0</b>	<b>0</b>		<b>40</b>

CARRERAS	CAJAMARCA							TOTAL
	POR EXAMEN			POR EXONERACIÓN				
	Turno Mañana	Turno Tarde	Turno Noche	Turno Mañana	Turno Tarde	Turno Noche		
Diseño de Interiores	-	20	-	-	2	-		22
Topografía y Geodesia	20	20	-	2	2	-		44
<b>TOTAL</b>	<b>20</b>	<b>40</b>	<b>0</b>	<b>2</b>	<b>4</b>	<b>0</b>		<b>66</b>

# Calendario Académico 2026-2



## SEMESTRE ACADÉMICO 2026-2

Recepción de solicitudes de becas de postulantes: Incluidos los trabajadores de construcción civil no sindicalizados (RETCC)	<b>03 al 04/08/26</b>
Resultado Becas ingresantes:	<b>05 de agosto del 2026</b>
Inscripción de postulantes por Exoneración (incluye traslados):	<b>04/05/26 al 16/07/26</b>
Inscripción de postulantes por Examen de Admisión:	<b>04/05/26 al 06/08/26</b>
Examen de Exoneración:	<b>20 de julio del 2026</b>
Examen de Admisión:	<b>08 de agosto del 2026</b>
Resultado del ingreso por Exoneración en Web:	<b>21 de julio del 2026</b>
Resultado del Examen de Admisión en Web:	<b>09 de agosto del 2026</b>
Recepción de solicitudes de Reserva de Matrícula (ingresantes):	<b>Del 10 al 14 de agosto</b>
Matrícula de ingresantes:	<b>Del 10 al 13 de agosto</b>
Recepción de solicitudes de exámenes de competencia ingresantes:	<b>10 y 11 de agosto</b>
Examen de Competencia ingresantes:	<b>13 de agosto</b>
Resultado del examen de competencia ingresantes:	<b>14 de agosto</b>
Recepción de solicitudes de convalidación:	<b>27 al 31 de julio</b>
Resultado de convalidación a ingresantes:	<b>05 de agosto</b>
Inicio del Semestre Académico:	<b>17 de agosto</b>



PERÚ

Ministerio de Vivienda, Construcción y Saneamiento



SENCICO  
SERVICIO NACIONAL DE CAPACITACIÓN PARA LA INDUSTRIA DE LA CONSTRUCCIÓN

**ANEXO  
N° 3**

PROCESO DE ADMISIÓN – CARRERAS VIRTUALES 2026 - 2  
DECLARACIÓN JURADA Y CARTA DE COMPROMISO PARA  
POSTULANTES ACCESO A EQUIPOS INFORMÁTICOS E  
INTERNET

Yo: \_\_\_\_\_ identificado con DNI N° \_\_\_\_\_  
\_\_\_\_\_ postulante a la Carrera 100% Virtual  
de: \_\_\_\_\_ sede

\_\_\_\_\_, declaro bajo juramento que cuento con lo estipulado en los puntos A, B, C y D que me permitiría participar plenamente de las clases ofrecidas por la Escuela Superior Técnica en forma no presencial (virtual) según lo especifique el SENCICO (duración, semestre, cursos):

- A. Computadora, ya sea laptop, PC de escritorio, con cámara de video y micrófono (de preferencia incorporado); con suficiente capacidad en reuniones de videoconferencia fluida y sin problemas de lentitud (procesador básico de 2.5 – 2.9 G, memoria básica 4GB de memoria principal, disco disponible: 10GB) y plenamente operativos y prendidos durante la evaluación.
- B. La computadora de escritorio o laptop, cuenta con el software Microsoft Office y puede operar sin problemas el software AutoCAD.
- C. Acceso a internet; con suficiente capacidad para participar en reuniones de videoconferencia fluida y sin problemas de lentitud (ancho de banda de 8 Mbps como mínimo).
- D. Sistema Operativo Windows 7, Windows 10, Navegador Google Chrome, Mozilla

**Nota:**

Estoy plenamente consciente que el no contar con estos requerimientos mencionados, asumo toda la responsabilidad y no solicitaré ni devolución ni transferencia del monto cancelado en los procesos de admisión, matrícula ni estudios realizados.

\_\_\_\_\_, \_\_\_\_\_ de \_\_\_\_\_ del 20.....

\_\_\_\_\_  
FIRMA DEL POSTULANTE



Huella digital

# Informes

Correo electrónico: [informes\\_escuela@sencico.gob.pe](mailto:informes_escuela@sencico.gob.pe)

## AREQUIPA

Tel.: 054 - 597970 / 597940  
anexo 3121 - 3131

☎ 945 063 449

✉ [promocionarequipa@sencico.gob.pe](mailto:promocionarequipa@sencico.gob.pe)

Calle Leon Velarde N° 405 - Yanahuara

Calle Puente Grau N° 325 - Cercado

## AYACUCHO

☎ Tel.: 066-69034

☎ 931 581 147 / 938 859 434

✉ [aya24@sencico.gob.pe](mailto:aya24@sencico.gob.pe)

Av. Venezuela N° 127  
San Juan Bautista - Ayacucho

## CAJAMARCA

☎ Tel.: 076-363359

☎ 946 543 083

✉ [esolorzano@sencico.gob.pe](mailto:esolorzano@sencico.gob.pe)

Jr. Las casuarinas N° 518  
- Cajamarca

## CHICLAYO

☎ Tel.: 074 307240 ANEXO 3361

☎ 953163876 - 967 942 504

✉ [jvillanueva@sencico.gob.pe](mailto:jvillanueva@sencico.gob.pe)

Av. Juan Tomis Stack N° 980

- Chiclayo

## CUSCO

☎ Tel.: 084-300530 anexo 3460

☎ 946463957

✉ [gortega@sencico.gob.pe](mailto:gortega@sencico.gob.pe)

Av. Tomasa Tito Condemayta N° 411,  
Wanchaq - Cusco

## HUANCAYO

☎ Tel.: 945063509

☎ 929456758

✉ [cpimentel@sencico.gob.pe](mailto:cpimentel@sencico.gob.pe)

Jr. Nemesio Raez N° 307  
El Tambo - Huancayo

## IQUITOS

☎ 946 551 327

✉ [pperez@sencico.gob.pe](mailto:pperez@sencico.gob.pe)

Calle Moore 235 - Iquitos

## LIMA

☎ Tel.: 01 2116300 anexo 2805

☎ 980 120 472

✉ [informes\\_escuela@sencico.gob.pe](mailto:informes_escuela@sencico.gob.pe)

Av. De La Poesía 351  
San Borja - Lima

## PIURA

☎ 073 282640

Anexos: 3801 - 3860

☎ 946 553 514  
985 018 183

✉ [piura@sencico.gob.pe](mailto:piura@sencico.gob.pe)

Av. Grau N° 1535 - Piura

## PUCALLPA

☎ 946530101

✉ [hgozoa@sencico.gob.pe](mailto:hgozoa@sencico.gob.pe)

Av. Tres de abril N° 505 - Ucayali

## PUNO

☎ 950792763 - 951644446

✉ [vflores@sencico.gob.pe](mailto:vflores@sencico.gob.pe)

Av. Simón Bolívar N° 955 - Puno

## TACNA

☎ 945 063 475 - 946 510 252

✉ [tacna@sencico.gob.pe](mailto:tacna@sencico.gob.pe)

Calle Callao N° 99  
- Centro Cívico Tacna

## TRUJILLO

☎ (044) - 472270

☎ 985 018 186

✉ [informes\\_trujillo@sencico.gob.pe](mailto:informes_trujillo@sencico.gob.pe)

Av. Carlos Monge N° 292,  
Urb. Chimú - Trujillo

**HORARIO DE ATENCIÓN PRESENCIAL:**  
Lunes a Viernes de 8:30 a 1:00 y de 2:00 a 5:15 p.m.



El Sencico es una entidad pública adscrita  
al Ministerio de Vivienda Construcción y Saneamiento.

## Escuela Superior Técnica SENCICO

☎ (01) 2116300 Anexo: 2850

☎ 980 120 472      ☎ 939 390 464

✉ informes\_escuela@sencico.gob.pe

📍 Av. De La Poesía 351,  
San Borja

📘 sencicoperu

[www.gob.pe/sencico](http://www.gob.pe/sencico)

Sigue a SENCICO en sus nuestras redes sociales

